



GLIMS – das Laborinformationssystem

Große Bandbreite, höchste Flexibilität,
maximale Ausbaufähigkeit



MIPS ist Softwarepartner und IT-Dienstleister im europäischen Gesundheitswesen. Seit über 30 Jahren entwickeln wir hochwertige IT-Lösungen und Dienstleistungskonzepte für das medizinische Labor – vom spezialisierten Facharzt über das Krankenhauslabor bis hin zum Laborverbund. Durch unzählige Projekte mit sehr vielschichtigen Anforderungen sind unsere Systeme zu dem geworden, was sie heute sind. Sie zeichnen sich aus durch eine außergewöhnliche Funktionstiefe und überzeugen durch intuitive Benutzerführung, die exakt auf den Ablauf im Labor zugeschnitten ist. Das Ergebnis sind optimierte Arbeitsabläufe und eine deutlich spürbare Zeitersparnis.

GLIMS ist ein patientenorientiertes Laborinformationssystem, lauffähig auf unterschiedlichsten Betriebssystemplattformen. Es ist das ideale System überall dort, wo ein Höchstmaß an Flexibilität und Variabilität bei sich stetig ändernden Prozessen gefordert wird, zum Beispiel in Krankenhäusern, Großlaboren, Laborverbänden und Universitäten.

Über 20.000 Labormitarbeiter in 19 Ländern mit 9 verschiedenen Sprachen haben GLIMS täglich im Einsatz. Damit ist es das meistverbreitete Laborinformationssystem in Europa.

Die Stärken von GLIMS

- Nahtlose Integration in die IT-Infrastruktur des Laborumfeldes und Nutzung aller technischen Potenziale
- Leistungsfähiges Mandantenkonzept
- Multi-Site-Funktionen bei arbeitsteiligen Prozessen
- Ausgefeilte Benutzer- und Rechteverwaltung
- Userbezogene Oberfläche und Dialoge in Landessprache
- Umfassende Unterstützung der Qualitätssicherung (ISO 15189)
- Höchste Flexibilität und Ausbaufähigkeit durch MISPL (systemeigene Entwicklungsumgebung)

Medizinische Beurteilung – alle Daten auf einen Blick

Anwendungen für alle Laborbereiche laufen integriert in einem System, auf einer gemeinsamen Datenbank. Das ermöglicht Ihnen den Durchgriff auf alle Informationen, die Sie kontextbezogen benötigen, zum Beispiel bei der medizinischen Validation.

Und natürlich bedeutet der einheitliche Ansatz für Sie mehr Sicherheit, weniger Kosten und die Option, das System schnell und günstig zu erweitern.

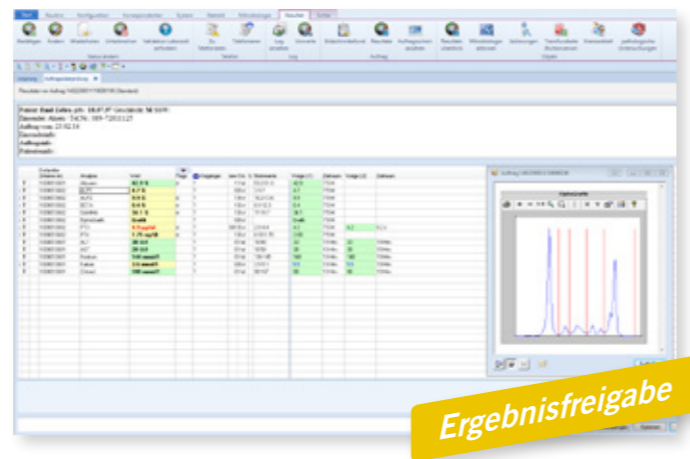

Internationales Entwicklungsframework für höchste Bandbreite und beste Funktionalität

Der internationale Charakter von Entwicklungsprojekten führt zu einer beeindruckenden Vielfalt an neuen Programmfunktionen. Damit werden Sie nicht nur in den traditionellen Laborbereichen bestmöglich unterstützt, sondern auch in neuen, gewinnbringenden Bereichen wie zum Beispiel Humangenetik.

Weitere Vorteile beim Einsatz von GLIMS:

- Best Practice aus vielen Kundenprojekten in ganz Europa
- Verfügbar in 9 Sprachen
- Investitionsschutz durch evolutionäre Weiterentwicklung
- Entwicklungsstrategie „customer driven“
- Transparente Produkt-Roadmap
- Kundenfreundliches Releasemanagement

Ihr Nutzen beim Einsatz von GLIMS

Moderne Oberfläche, intuitive Bedienung (Microsoft Office Look and Feel)

► Zufriedene Anwender

Situationsgerechte Gestaltung der Masken für den einzelnen Anwender

► Effektives Arbeiten und Fehlervermeidung

Reibungsloser Durchgriff auf Informationen aus allen Laborbereichen

► Bestmögliche Unterstützung für Sie als Laborarzt und noch mehr Sicherheit bei der Befundinterpretation

Vollständige Adaption auf Ihre Arbeitsabläufe

► Beschleunigung Ihrer Arbeitsprozesse

MISPL

Mit der systemeigenen Entwicklungsumgebung MISPL können Sie GLIMS einfach und kostengünstig anpassen, zum Beispiel bei Prozessänderungen. GLIMS wächst mit Ihren Anforderungen.

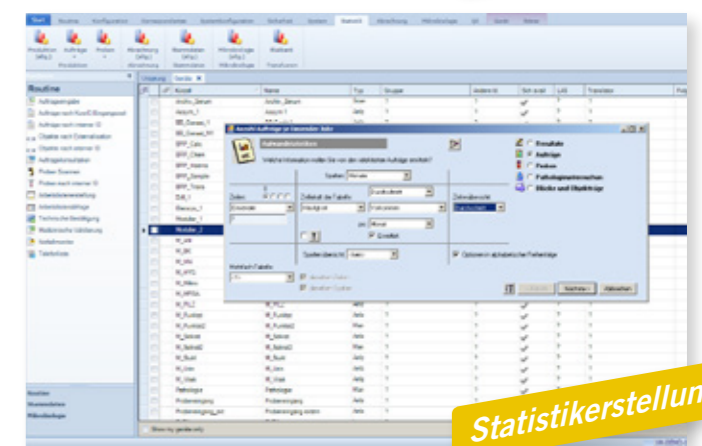
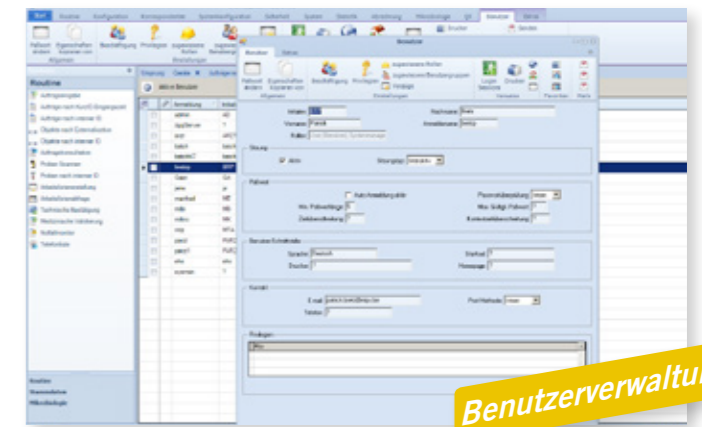
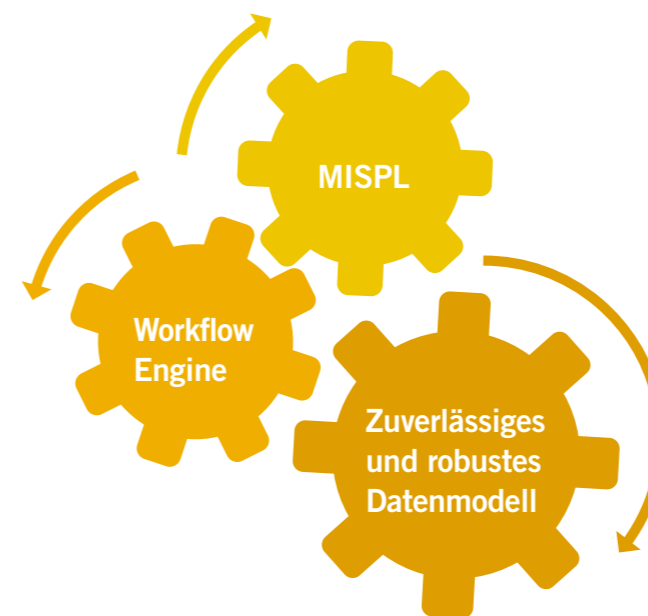

Einsatzbereiche und Funktionen – ein Überblick

- Maßgeschneiderte Abbildung aller Anwendungsbereiche:
 - Klinische Chemie
 - Hämatologie
 - Mikrobiologie
 - Virologie
 - Pathologie
 - Blutbank
 - Humangenetik
 - Epidemiologie
 - Klinische Studien
 - Labor-Screening
- Unterstützung aller marktüblichen Laborautomaten und Middleware-Lösungen
- Auftragserfassung manuell/Order-Entry
- Ergebniseingabe, Freigabe, medizinische Validation
- Befundausgabe frei konfigurierbar und mehrsprachig
- Abrechnung und Statistiken
- Qualitätskontrolle nach RiliBÄK, QUALAB, Westgard
- GLP-Logbuch
- Modul für Lagermanagement

Professionelle Projektumsetzung und persönliche Betreuung

Alleine in Deutschland sind über 70 Mitarbeiter für unsere Anwender da.

In Abstimmung mit Ihnen und Ihrer IT-Abteilung entwickeln wir ein maßgeschneidertes Konzept für Ihr Labor. Die persönliche Betreuung durch einen erfahrenen MIPS-Projektmanager und die kompetente Unterstützung durch ein Team aus Entwicklung, Service und Technik gibt Ihnen die Sicherheit einer professionellen und zügigen Projektumsetzung.

Das können wir für Sie tun

- Analyse und Beratung, auch bei der Vernetzung zwischen Laboren und anderen Leistungserbringern
- Erarbeitung von effektiven Lösungen für Abrechnung, Dokumentation, Kommunikation, Qualitätsmanagement
- Konzepterstellung und Projektmanagement
- Lieferung, Einrichtung, Support

Serviceleistungen für Ihr Labor

MIPS bietet Ihnen ein umfangreiches Schulungsangebot und einen 24/7-Service. Alle eingehenden Supportanfragen werden in einem Ticketsystem erfasst und von unseren erfahrenen Support-Mitarbeitern zügig bearbeitet.

Über den Customer-Support-Bereich auf unserer Internetseite können Sie jederzeit neue Tickets eröffnen, den aktuellen Status Ihrer bestehenden Tickets einsehen sowie Informationen zum derzeitigen Stand mit unseren Mitarbeitern austauschen.

Zusätzlich profitieren Sie von weiteren, kostenfreien Dienstleistungen: vom MIPS-Newsletter oder Ihrem persönlichen Zugang zum Kundenbereich im Internet.

Auch beim Thema Datenschutz unterstützen wir Sie: z. B. mit einer Mustervereinbarung zum Datenschutz im Sinne des § 11 BDSG.

Alle Angaben entsprechen dem Zeitpunkt der Veröffentlichungen. CliniSys und MIPS übernehmen keine Haftung für etwaige Fehler oder Auslassungen.



MIPS – Part of the CliniSys Group

MIPS Deutschland GmbH & Co. KG
Am Klingenweg 6
65396 Walluf
Deutschland
Tel. +49 (0) 6123 70 16 111
Fax +49 (0) 6123 70 16 499

MIPS Schweiz AG
Funkstrasse 106
3084 Wabern
Schweiz
Tel. +41 (0) 31 971 80 70
Fax +41 (0) 86 031 971 80 70

MIPS Austria GesmbH
Rotenhofgasse 14
1100 Wien
Österreich
Tel. +43 (0) 1 89 09 086

labor@mips.be
www.mips.be

 **MIPS**
Diagnostics Intelligence